

MOTO CLUB RECOARO - Via Maglio,46 - 36076 Recoaro Terme - Vicenza

COMUNE DI RECOARO TERME  
PROVINCIA DI VICENZA

**CROSSODROMO "PRE' D'AVANTI"**

LOCALITA' PARLATI

PLANIMETRIA 1:500

PIANO DI SICUREZZA

NR LA QUINTA QUOTA E' RIFERTA  
ALLA BASE DEL CANCELLO DI PARTENZA  
E CORRISPONDE A m 783,00 S.L.M.

PS Postazione Segnalatori

IL PRESIDENTE M.C. RECOARO

RECOARO TERME 26/05/2021

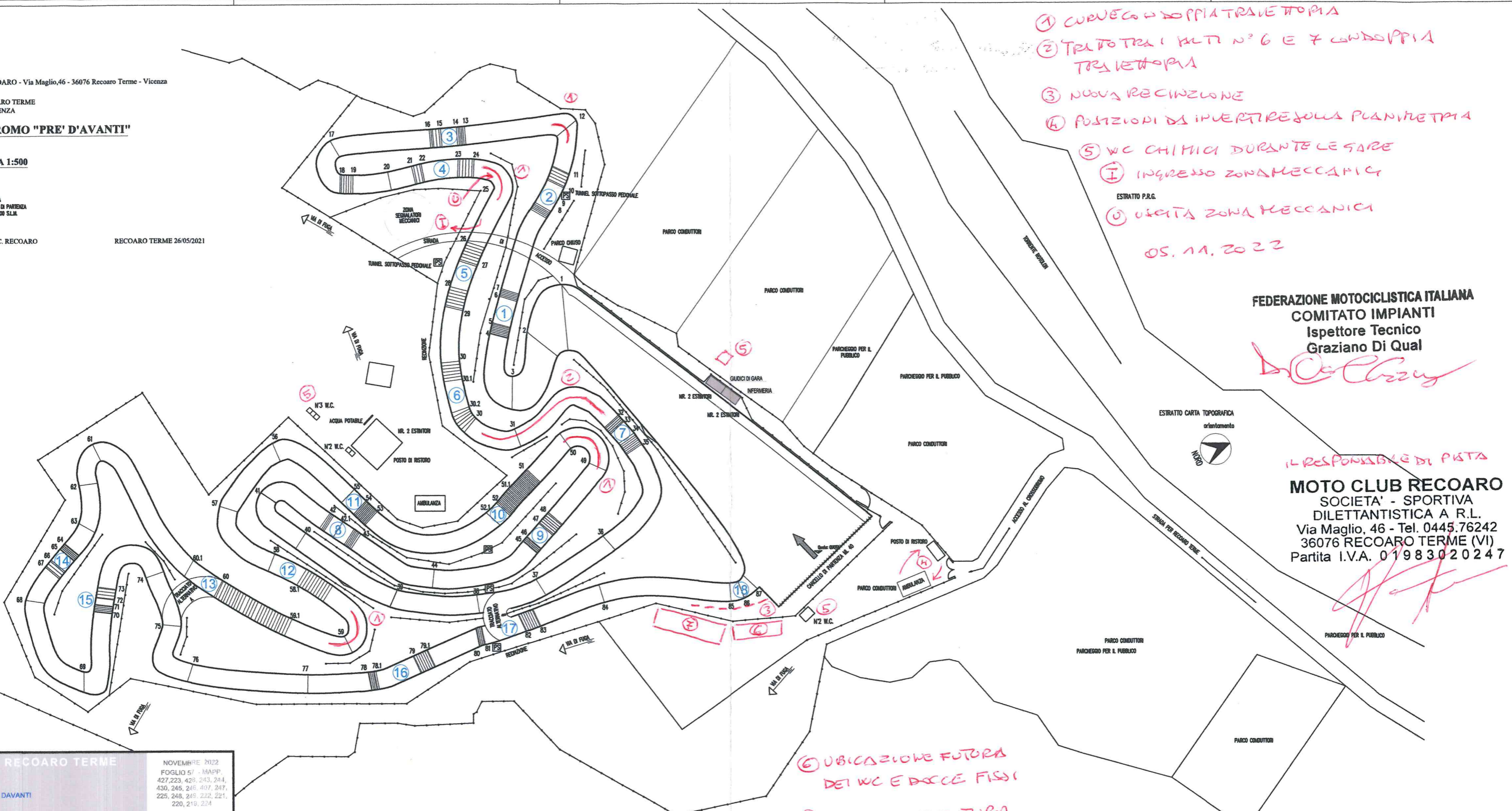

- ① CURVE A DOPPIA TRAVE TOPIA
  - ② TRATTO TRA I KILTRI N° 6 E 7 A DOPPIA TRAVE TOPIA
  - ③ NUOVA RECINZIONE
  - ④ POSIZIONI DI INVERTIRE SULLA PLANIMETRIA
  - ⑤ WC CHIMICI DURANTE LE GARE
  - ⑥ INGRESSO ZONA MECCANICI
  - ⑦ USCITA ZONA MECCANICI
- ESTRATTO P.R.G.  
05.11.2022

FEDERAZIONE MOTOCICLISTICA ITALIANA  
COMITATO IMPIANTI  
Ispettore Tecnico  
Graziano Di Qual

*[Signature]*



IL RESPONSABILE DI PISTA  
MOTO CLUB RECOARO  
SOCIETA' - SPORTIVA  
DILETTANTISTICA A R.L.  
Via Maglio, 46 - Tel. 0445.76242  
36076 RECOARO TERME (VI)  
Partita I.V.A. 01983020247

*[Signature]*

- ⑥ UBICAZIONE FUTURA DEI WC E BOXE FISSI
- ⑦ UBICAZIONE FUTURA ZONA LAVAGGIO

COMUNE DI RECOARO TERME  
PROVINCIA DI VICENZA

CROSSODROMO PRE DAVANTI

COMMITTENTI: PRESIDENTE M.C. RECOARO

Arch. Urb. Alessandro Rausse

Geom. Daniel Bettege

NOVEMBRE 2022  
FOGLIO 57 - MAPPA  
427,223, 428, 243, 244,  
430, 245, 246, 247, 247,  
225, 248, 249, 232, 221,  
220, 219, 224

SCALA 1:500

**1**  
PLANIMETRIA GENERALE